

- LEGENDA**
- Ambiti del tessuto consolidato**
- Ambiti del tessuto consolidato residenziale
  - Ambiti del tessuto consolidato produttivo
  - Ambiti del tessuto consolidato agricolo
  - Ambiti del tessuto consolidato extra agricolo in zona agricola
  - Perimetro del nucleo di antica formazione
- Ambiti di trasformazione**
- Aree soggette a trasformazione residenziale
  - Aree soggette a trasformazione produttiva
  - Aree soggette a trasformazione agricola
  - Aree di mitigazione
  - Subambito di ricostruzione dei filari e delle macchie arboree
  - ATR: Ambito di trasformazione residenziale
  - ATA: Ambito di trasformazione agricola
  - ATP: Ambito di trasformazione produttiva
  - AM: Ambito di mitigazione
- Ambiti agricoli**
- Ambiti agricoli periurbani
  - Ambiti per l'esercizio dell'attività agricola
  - Subambito agricolo di filtro
- Modalità attuativa in tessuto consolidato**
- TAC: Titolo abilitativo convenzionato
  - PL: Piano di lottizzazione
  - PR: Piano di recupero
  - PR: Delocalizzazione di recupero
- Aree di valore paesaggistico-ambientale ed ecologiche**
- Boschi ai sensi dell'art. 142 del D.Lgs. 42/2004 e dell'art. 42 della L.R. 31/2008
  - PLIS dei Sillari
  - Corridoi ambientali sovrasistemici di importanza provinciale
  - Aree di protezione dei valori ambientali
  - Aree di conservazione e ripristino dei valori di naturalità dei territori agricoli
  - Scarpata morfologica
  - Zone umide
  - Ambito rilevante del sistema fisico-naturale
- Ambiti dei servizi e delle attrezzature tecnologiche**
- Servizi esistenti per ambiti residenziali
  - Servizi di progetto per ambiti residenziali
  - Servizi esistenti per ambiti produttivi
  - Servizi di progetto per ambiti produttivi
  - Aree per attrezzature tecnologiche
  - Cimitero
- Vincoli**
- Limite del vincolo paesistico (D.Lgs. n° 42 del 22/01/2004)
  - Fascia di rispetto stradale
  - Fascia di rispetto ferrovia
  - Fascia di rispetto cimiteriale
  - Fascia di rispetto depuratore
  - Fascia di rispetto pozzi idrici
  - Limite distanza allevamenti zootecnici
  - Elettrodoto
  - Metanodotto
- Fasce definite dal Piano di Assetto Idrogeologico (PAI)**
- Limite tra la fascia A e la fascia B
  - Limite tra la fascia B e la fascia C
- Altri**
- Reticolo idrico
  - Aree a verde di rispetto senza obbligo di piantumazione
  - Linea ferroviaria
  - Viabilità esistente
  - Viabilità di progetto
  - Viabilità di progetto
  - Sottopasso ciclopedonale
  - Ambito di cava ATEg9
  - Ambito estrattivo di cava ATEg9
  - RIR: Area a rischio di incidente rilevante
  - Confine comunale

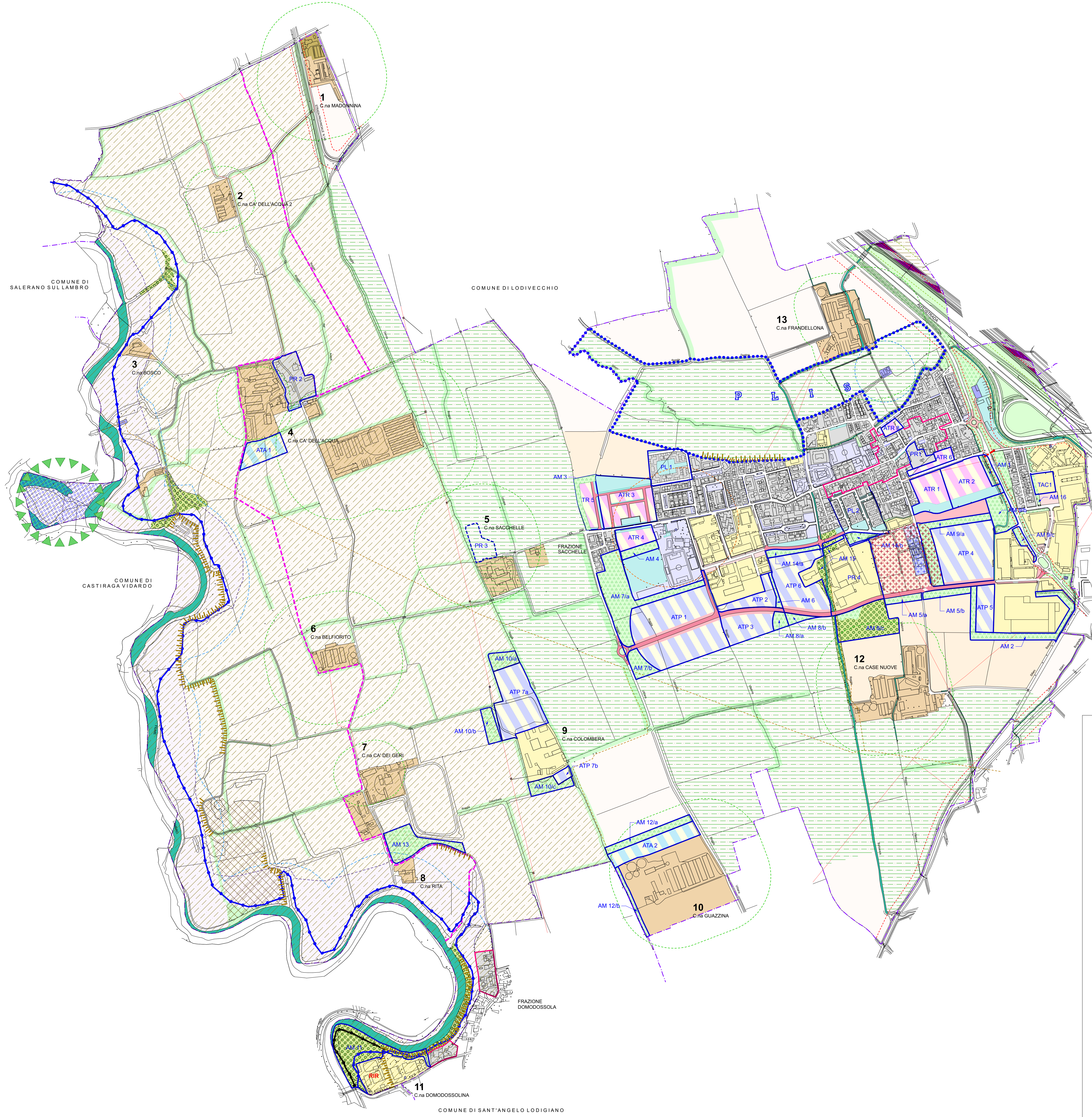

**Comune di Borgo San Giovanni**  
(Provincia di Lodi)

**VARIANTE n° 1**  
**PIANO per il GOVERNO del TERRITORIO**  
Documento di Piano

Al sensi della L.R. n° 12/2005 e s.m.l.

**ALLEGATI VARIANTE DI PGT**

- relazione descrittiva
- tabella di individuazione varianti

**DOCUMENTO DI PIANO**

- 1 - QUADRO CONOSCITIVO E RICOGNITIVO
  - 1.1 - relazione del quadro conoscitivo e ricognitivo
  - 1.2 - relazione e schede dello stato dei servizi
  - 1.3 - documentazione fotografica
  - 1.4 - tavola degli usi del suolo
  - 1.5 - tavola dello stato dei servizi
  - 1.6 - tavola delle componenti del paesaggio
  - 1.7 - allegato dello studio sul traffico dell'ambito SP235
  - 1.8 - allegato RIR
- 2 - QUADRO STRATEGICO
  - 2.1 - relazione dello scenario strategico
  - 2.2 - tavola delle previsioni di piano
  - 2.3 - tavola dei vincoli
  - 2.4 - relazione degli ambiti di trasformazione
  - 2.5 - schede degli ambiti di trasformazione
  - 2.6 - norme tecniche degli ambiti di trasformazione
  - 2.7 - allegato indice fogliare

**PIANO DEI SERVIZI**

- 1 - relazione del piano dei servizi
- 2 - schede del piano dei servizi
- 3 - norme tecniche PdS
- 4 - tavola di piano dei servizi
- 5 - tavola del sistema del verde e della viabilità dolce
- 6 - quantificazione dei costi
- 7 - allegato P.U.G.S.S. - relazione e tavole

**PIANO DELLE REGOLE**

- 1 - norme tecniche PdR
- 2 - tavola di piano delle regole 1:5000
- 3 - tavola di piano delle regole 1:2000
- 4 - tavola degli ambiti ed elementi sottoposti a disciplina paesaggistica ed ambientale
- 5 - tavola della sensibilità paesistica
- 6 - allegato studio geologico e integrazione componente sismica

Progetto autorizzato con delibera n° del Consiglio Comunale del Comune di Borgo San Giovanni, approvato con delibera n° del Consiglio Comunale del Comune di Borgo San Giovanni.

Progettista: Arch. Sergio Uggetti - Studio di Architettura ed Urbanistica - Lodi, Via San Francesco n° 1  
Tel. 0371/425719 - Fax 0371/422833 - e-mail: info@studiouggetti.it

collaboratori: P. IVA: 11665310154 - C.F. GGTSRS049021102  
Dott. Arch. Anna Maria Abruzzi  
sindaco: Dott. Nicola Buonamente  
segretario: Dott. Francesco Seragò

**DdP**  
2.2

**DATA**  
giugno 2015

**scelta**  
approvazione

1:1000  
1:2000  
1:5000  
1:10000